PILCHOWICE, GLIWICKA 3 MIESZKANIE NR 12

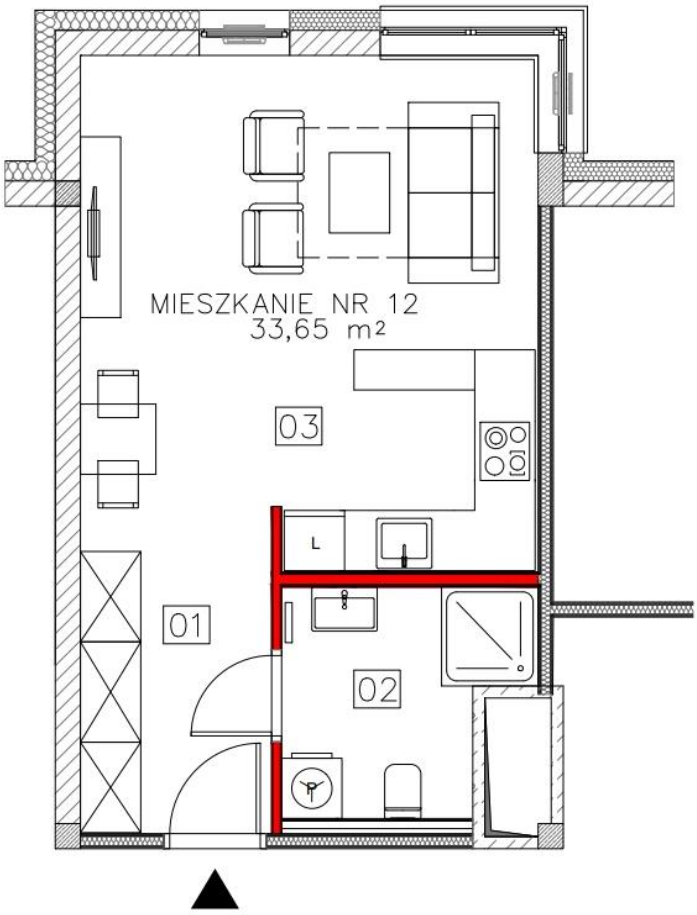

M NR 12 ZESTAWIENIE POWIERZCHNI MIESZKANIA

Numer strefy	Nazwa strefy	Powierzchnia
01	KORYTARZ	6,19
02	ŁAZIENKA	5,31
03	SALON Z KUCHNIĄ	21,44
	POW. ŚCIANEK DZIAŁOWYCH	0,71
	SUMA	33,65 m^2

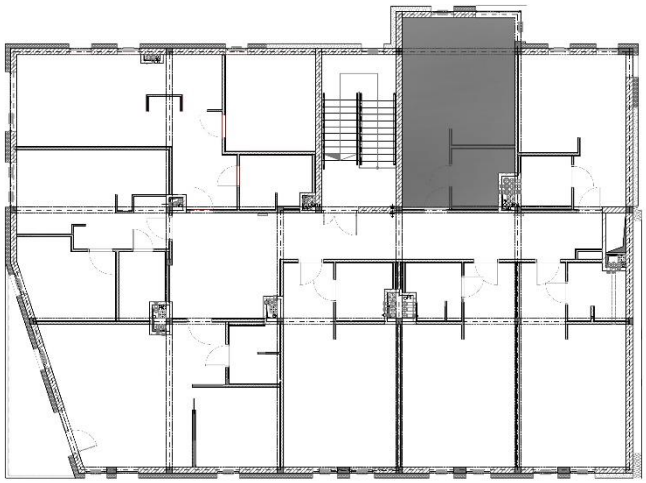

KARTA MIESZKANIA SPORZĄDZONA NA PODSTAWIE PROJEKTU BUDOWLANEGO.
Różnice między stanem przedstawionym w karcie a stanem docelowym mogą wynikać z dopuszczalnych zmian lub odchyłek wykonawczych. Ostateczny obmiar nastąpi po wykonaniu. Zgodnie z treścią Polskiej Normy PN-ISO 9836:1997 w powierzchni użytkowej uwzględniono (wliczono) powierzchnię elementów nadających się do demontażu i rozbiórki, w tym rearanżacji (rury, kanały i ścianki działowe), nie uwzględniono (nie wliczono) natomiast powierzchni pod ściankami wydzielającymi pomieszczenia sanitarne, jak również powierzchni na drzwi i okna oraz nisze w elementach zamykających. Przedstawiony przykład aranżacji mieszkania ma jedynie charakter poglądowy i może odbiegać od ostatecznej realizacji.